PROGRAMACIÓN CULTURAL

MARZO 2020

AYUNTAMIENTO DE CAMPANARIO

3

UNIVERSIDAD POPULAR CAMPANARIO

JUNTA DE EXTREMADURA
Consejería de Cultura, Turismo y Deportes

Red de Teatros de Extremadura

Cemart
Centro de las Artes Escénicas y de la Música

Campanario
Un pueblo para vivir

TU AYUNTAMIENTO TE INFORMA
Toda la programación en nuestra web y redes sociales

SÁBADO 7 y DOMINGO 8
VIII RUTA DE LA TAPA

Mucho más que una cita gastronómica: un plan para el fin de semana.

Consultar 'Rutómetro' en la página web del Ayuntamiento y en los establecimientos participantes.

DOMINGO 8
TEATRO: CUANDO MANDA EL CORAZÓN

Un viaje por aquellas canciones que surgieron con la llegada de la II República en 1931 y que culmina con el regreso de la democracia a nuestro país en 1978.

HORA: 20:30 LUGAR: Teatro Olimpia

VIERNES 13
VIAJE: FERIA DE LOS MAYORES

Exhibiciones de baile, campeonatos deportivos, concursos, teatro, folclore, entre otros atractivos, están programados en esta 23ª edición.

SALIDA: Parada de autobuses
HORA: 9:00 LUGAR: Badajoz

VIERNES 13 y DOMINGO 15
CINE: 1917

Durante la I Guerra Mundial, dos jóvenes soldados reciben órdenes aparentemente imposibles. Deben infiltrarse en territorio enemigo para entregar un mensaje que podría salvar miles de vidas.

HORA: 20:30 LUGAR: Cine Olimpia

SÁBADO14
JUEGOS POPULARES

Bonita jornada para que los más pequeños de la localidad disfruten de multitud de juegos populares, como los bolindres, el repeón o el pañuelo, entre muchos otros.

HORA: 11:00 LUGAR:Antiguo Campo de Fútbol

SÁBADO 21
DÍA DE LA POESÍA

La velada contará con variadas actuaciones musicales y recitales a cargo de vecinos de la localidad.

Organiza: Fondo Cultural Valeria.
Colabora: Ayuntamiento de Campanario.

HORA: 20:30 LUGAR: Centro de Ocio

VIERNES 27, SÁBADO 28 y DOMINGO 29
CINE: ADÚ

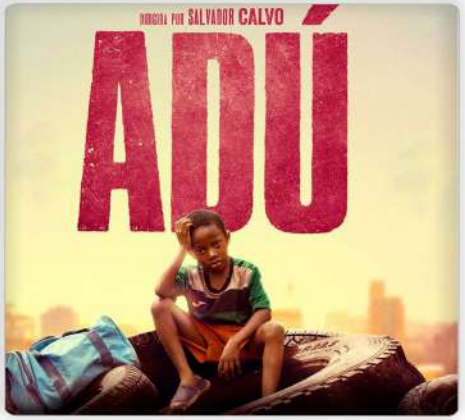

Los destinos de un niño de 6 años y su hermana mayor, un activista y un grupo de Guardias Civiles están condenados a cruzarse y sus vidas ya no volverán a ser las mismas.

HORA: 21:00 LUGAR: Cine Olimpia